

Nij Beets is een levend dorp met een kleine veertig procent inwoners beneden de negentien jaar en nog eens een kleine vijftig procent tussen de twintig en vijftenzestig jaar. Toch loopt de bevolking steeds verder achteruit. De afgelopen veertien jaar verlieten zo'n tweehonderd mensen het dorp om zich elders te vestigen. Wat kan de oorzaak hier, van zijn? Doeke Rollema (45) is voorzitter van Plaatselijk Belang en hij weet een goede verklaring aan te voeren.

„Vanouds stonden in Nij Beets slechte woningen. In de loop der jaren zijn daar veel van afgebroken. Er zijn echter niet voldoende nieuwe woningen voor in de plaats gekomen. Daar komt dan nog bij dat de gezinnen kleiner zijn geworden en dat de werkvoorziening in de landbouw sterk is gedaald.” Het uitbreidingsplan in Nij Beets, ook wel „it strijtteplan” genaamd, is volgens de heer Rollema vrijwel vol. Er zijn nog

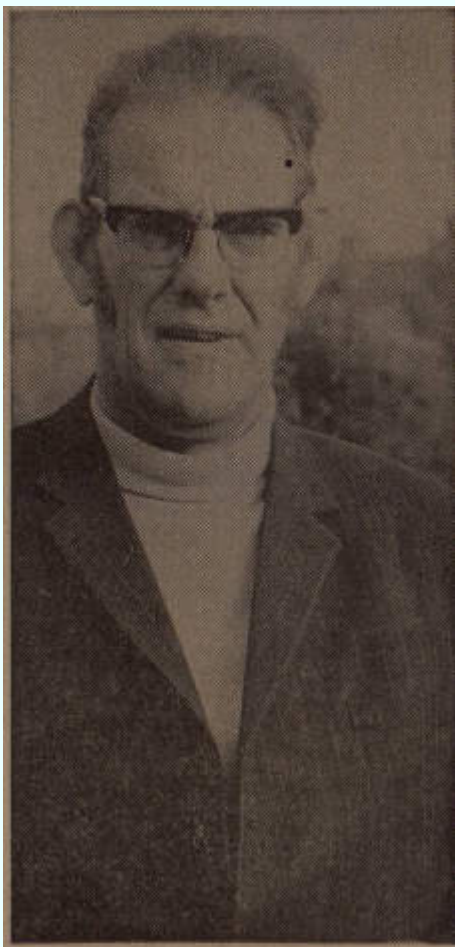

DOEKE ROLLEMA
... chauvinistisch ...

Dorp wil graag meer huizen

negen woningwetwoningen in aanbouw, maar het dorp wil ook graag wat particuliere bouw en daar is geen ruimte voor.

„Naar mijn mening heeft het gemeentebestuur wat te veel het accent gelegd op de dorpen Gorredijk, Beetsterzwaag en Ureterp. Er gaan hier nogal wat mensen weg, die hier wel hadden willen blijven wanneer er een huis voor hen was. Nu gaan ze naar Beetsterzwaag, of naar Drachten,” aldus de heer Rollema. Hij geeft overigens toe dat het bestuur enkele jaren geleden de woningbehoefte heeft gepeld, maar dat daarvan niet zo veel „op'e hispel” is gekomen. „Dat is eigenlijk mislukt, of er is natuurlijk geen behoefte.”

Praktisch iedereen is lid van Plaatselijk Belang. Dat betekent een aantal van meer dan driehonderd. Bovenaan het verlanglijstje staat de verbetering van het zwembad. De bewoners zelf hebben daar al veel aan gedaan, maar het wachten is nu op steun van de gemeente. „Ook mogen hier nodig wat wegen verbeterd worden, maar ja, de wal keert het schip,” zegt de heer Rollema een beetje mistroostig.

Plaatselijk Belang hoopt nog wel op de uitvoering van een ruilverkaveling waar het dorp in is opgenomen. Die ruilverkaveling is inmiddels aangevraagd. „We zitten hier in een soort enclave temidden van ruilverkavelingsgebieden. Nij Beets, Beetsterzwaag en Lippenhuizen zitten er nog niet bij,” aldus de heer Rollema, die van de ruilverkaveling nogal wat verwacht voor zijn dorp.

Maar ondanks alles is er de laatste tien jaar wel het een en ander tot stand gebracht op het terrein van de sociaal-culturele voorzieningen. De heer Rollema vertelt: „Zo hebben we een gymnastiekzaal gekregen. Dat is eigen-

lijk zomaar uit de lucht komen vallen. Daarnaast hebben we een nieuwe openbare lagere school. Daar zijn we natuurlijk blij mee, al heeft het jaren geduurd voor met de bouw kon worden begonnen. Verder hebben we wat jaardenwoningen en een aantal woningwetwoningen gekregen.”

Doeke Rollema is in zijn dagelijks leven directeur van de plaatselijke Rabo-bank. Hij is geboren in Oranjewoud, waar zijn ouders nog wonen, maar hij en zijn gezin wonen al negentien jaar in Nij Beets. „Sa't it my, tafket bliuwe wy hjir ek,” merkt hij op.

Hij is vol lof over de samenwerking met het gemeentebestuur. „Burgemeester en wethouders komen geregeld op onze vergaderingen. Zo hebben we 28 november weer een ledenvergadering en daar komen b. en w. ook. Dat is de moeite waard. We hebben eep intensief contact met de gemeente. En ik begrijp ook heel goed dat men niet al onze wensen zomaar kan inwilligen. Wij zijn in wezen een chauvinistische vereniging, al proberen we het hier wel wat ruimer te zien dan een lantaarnpaal.”